



YTÜ  
FEN EDEBİYAT FAKÜLTESİ  
KİMYA BÖLÜMÜ  
SEMİNER DERSİ SUNUMU



**ZÜLEYHA DEMİRCİ**  
**22515004**

**Pankreas Kanserinde CurcuminEmulsome'ların EMT  
Yolağı Üzerindeki Etkisi**

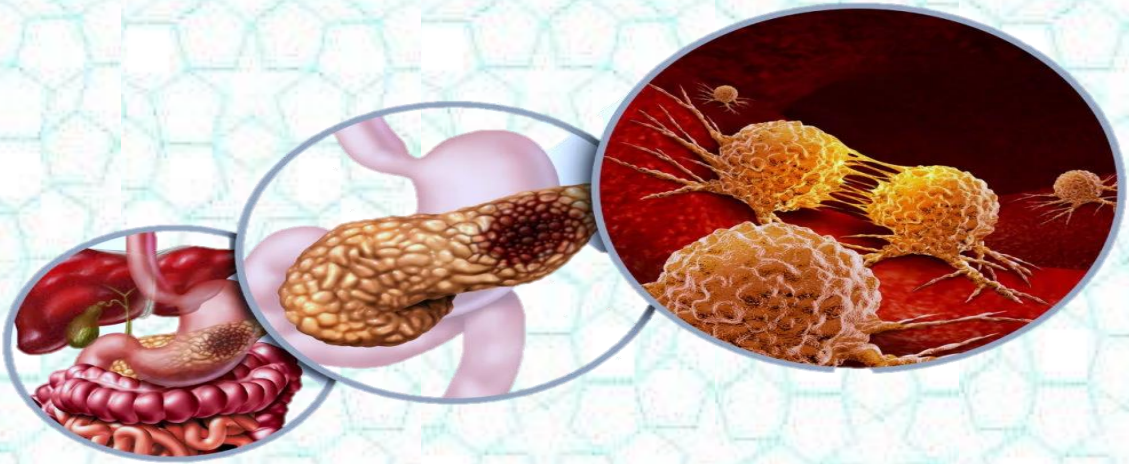

Danışman

**Prof. Dr. BARBAROS NALBANTOĞLU**

**Tarih: 04.04.23 Saat: 17:00**

**Yer: Online / ZOOM**